Universidad de los Andes | Facultad de Administración

Plan de Estudios Pregrado Contaduría Internacional

144 créditos – Cohortes 2019-20 y 2020-10

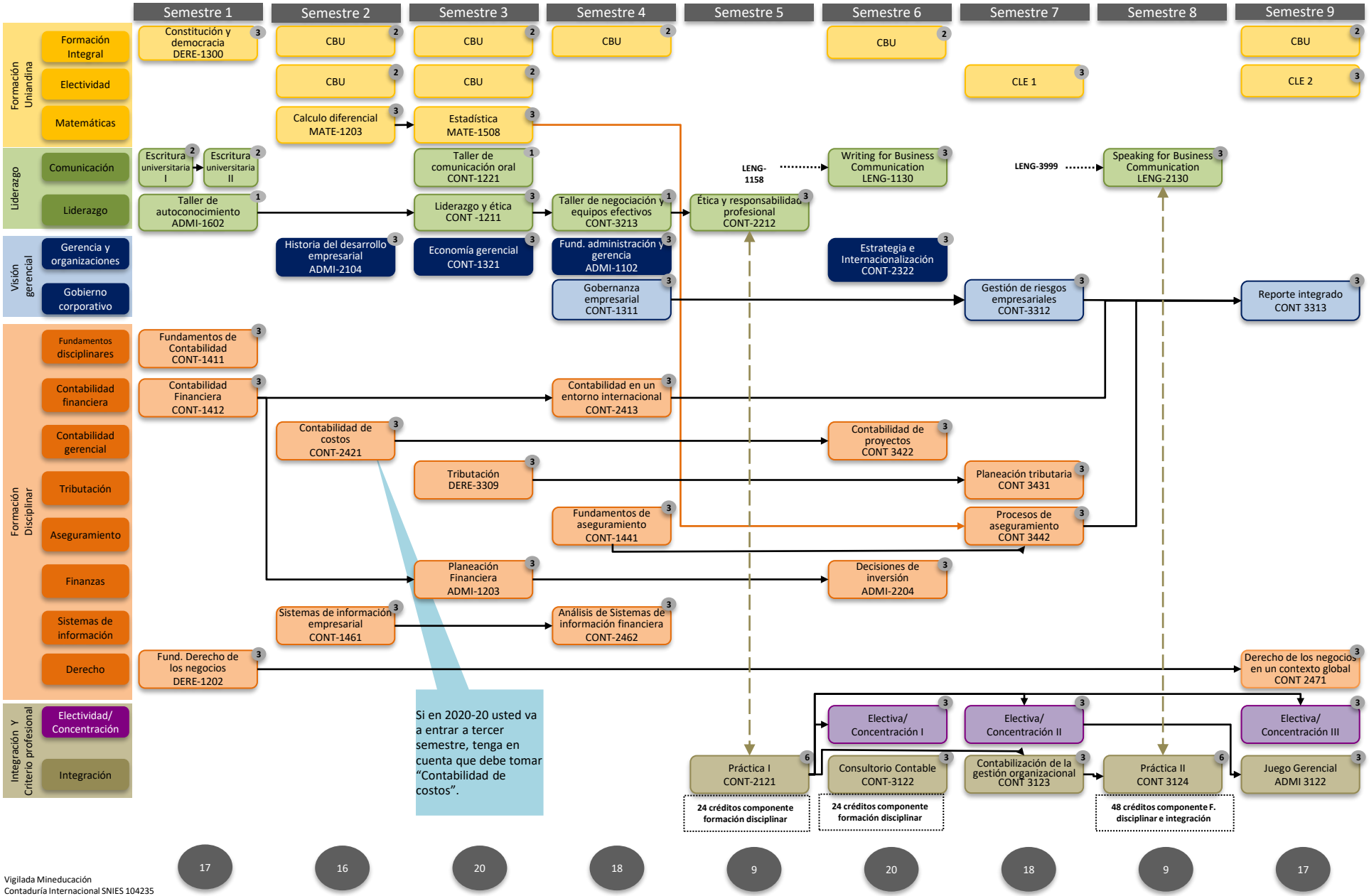

Vigilada Mineducación
Contaduría Internacional SNIES 104235
Resolución de aprobación 1840 del 13 de febrero de 2015 por 7 años. Duración 9 semestres. Pregrado Presencial Bogotá.